

¿Y SI LA RÓTULA NO TIENE LA CULPA?  
**CAUSAS INUSUALES DE DOLOR EN  
CARA ANTERIOR DE RODILLA**



Clínica  
Universidad  
de Navarra

MARÍA PÉREZ MOZAS, ÁLVARO SUÁREZ LÓPEZ DEL AMO, LARA GIL MELGOSA, VERÓNICA MONTIEL TERRÓN, ANDRÉS VALENTÍ AZCÁRATE

- Una de las principales causas de dolor en cara anterior son las alteraciones alrededor de la rótula.
- El objetivo del presente trabajo es recopilar otras causas de dolor en cara anterior de rodilla que, aunque puedan ser menos frecuentes, se deben tener en cuenta cuando el dolor no pueda ser atribuible a la articulación femoro-patelar o al aparato extensor de la rodilla.

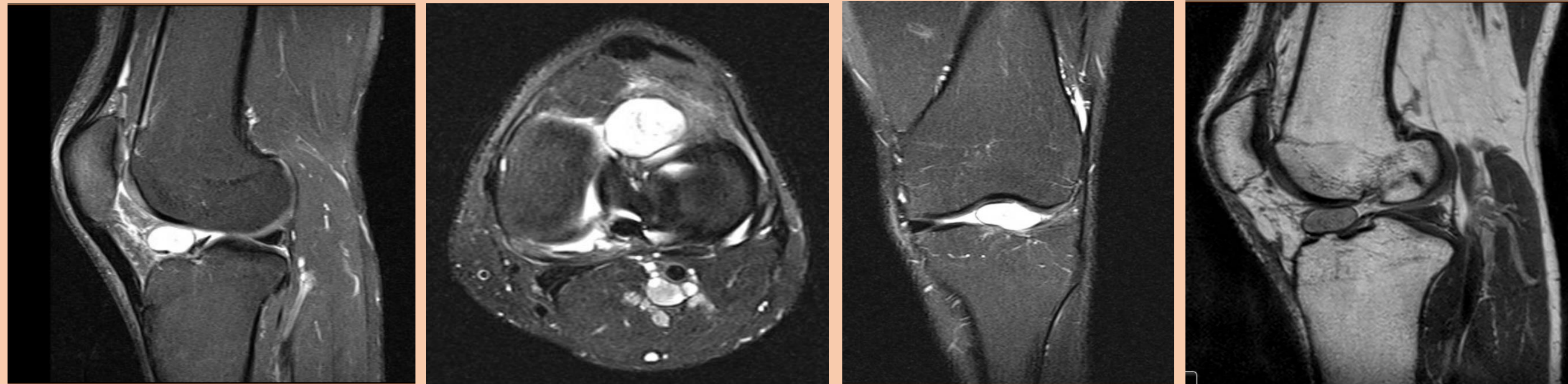

**SCHWANNOMA**

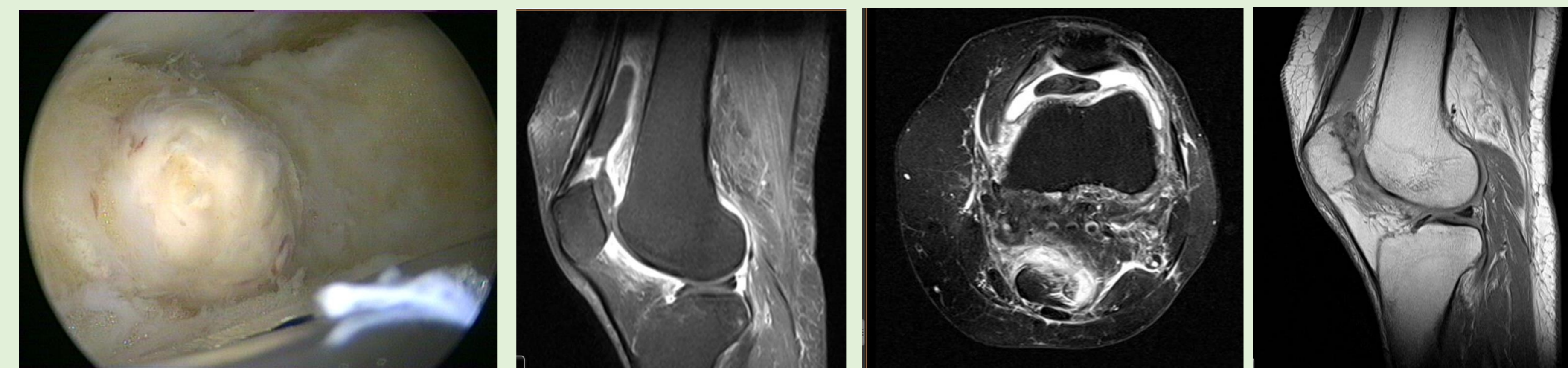

**SINOVITIS VILLONODULAR PIGMENTADA**



**OSTEOMA OSTEOIDE**



**GANGLIÓN LCA**

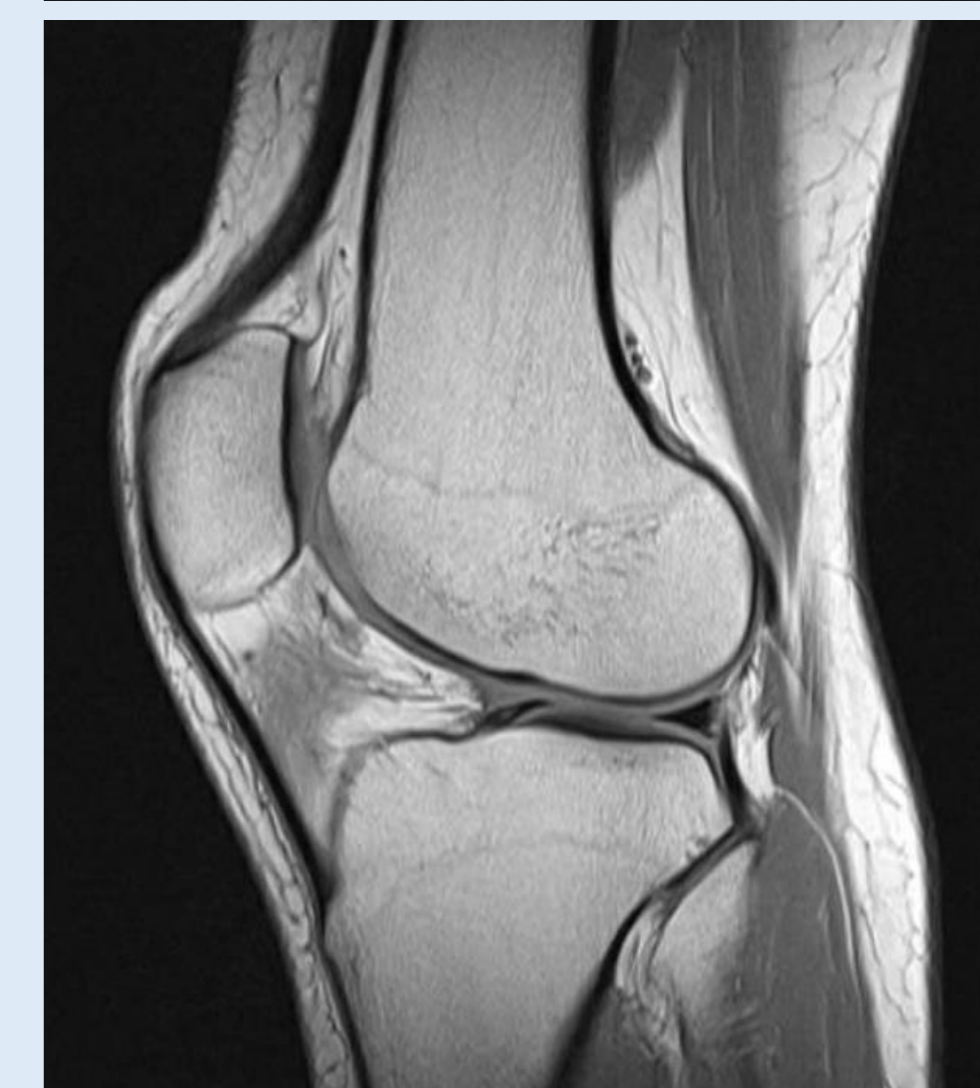
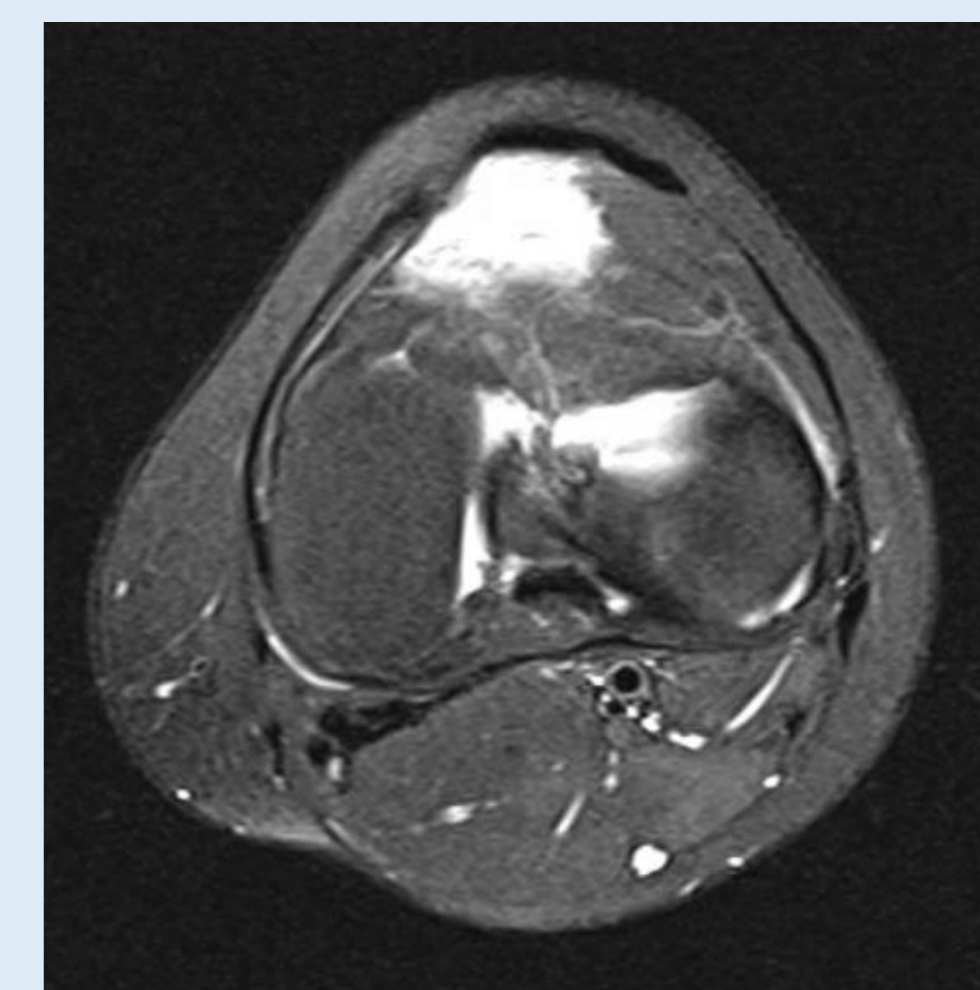

**HOFFITIS**

**CÍCLOPE**

**LESIÓN CUERNO ANTERIOR MENISCO**

**DOLOR REFERIDO CON ORIGEN EN  
LA ARTICULACIÓN DE LA CADERA**

**DOLOR REFERIDO CON ORIGEN EN  
ARTICULACIONES FACETARIAS**

- La mayoría de dolores en cara anterior de rodilla tienen origen en la rótula.
- Las lesiones en cuerno anterior de menisco o referidos de la articulación de la cadera o zona lumbar baja son otras causas de dolor en dicha localización.
- Una anamnesis y exploración física rigurosas, junto con pruebas complementarias, son de gran importancia para realizar un correcto diagnóstico diferencial.

- Kuwabara A, Fredericson M. Narrative: Review of Anterior Knee Pain Differential Diagnosis (Other than Patellofemoral Pain). Curr Rev Musculoskelet Med. 2021 Jun;14(3):232-238. doi: 10.1007/s12178-021-09704-9. Epub 2021 Apr 5. PMID: 33818700; PMCID: PMC8137785.
- Kodali P, Islam A, Andrish J. Anterior knee pain in the young athlete: diagnosis and treatment. Sports Med Arthrosc Rev. 2011 Mar;19(1):27-33. doi: 10.1097/JSA.0b013e3182045aa1. PMID: 21293235.